

LISメンバー限定

新EA

SPICA-SR

(スピカエスアール)

申請受付期間

1月18日水曜日まで

※注意※

こちらを過ぎると

申請受付できません

利用マニュアル

※更新日2023年1月11日※

目次

■EA専用の証券口座開設■.....	3
■XMで新規作成する場合■.....	4
■XMで追加口座開設する場合.....	5
■CXCMarketsで新規作成する場合■.....	8
■CXCMarketsで追加口座開設する場合■.....	10
FXジャイアンツで新規作成する場合.....	10
■FXジャイアンツで追加口座開設する場合.....	12
■EXNESSで新規作成する場合■.....	14
■EXNESSで追加口座開設する場合■.....	16
■認証が完了したらEA本体をダウンロード■.....	17
■VPSお申込み■.....	18
■VPS申込みサイト■.....	19
ABLENETで契約する方法.....	19

VPS契約プランとお支払方法.....	21
お名前.comで契約する方法.....	30
■EA運用マニュアル■.....	42
■EAの設置代行をご希望される場合■.....	44
■各種証券会社のMT4をインストール■.....	45
■EAの設置方法について■.....	45
運用ルールについて.....	54
■よくある質問一覧■.....	54

■EA専用の証券口座開設■

本EA「スピカSR」はWEB認証を行っており、
紐付け認証完了している口座のみで使えるようになっております。

です。まずは、下記専用リンクより、
弊社指定の証券会社である

- ・ XM (ボーナス利用可能)
- ・ CXCMarkets (ボーナス利用可能)
- ・ FXジャイアンツ (ボーナスなし)
- ・ Exness (ボーナスなし)

のどれかで口座を開設をお願いします。

■XMで新規作成する場合■



獲得しよう
¥3000
取引ボーナス*

XMTRADING
www.xmtrading.com

[詳細を読む](#)

*利用規約適用。FXおよびCFD商品取引には高いリスクが伴い、投資元本を全て失う結果となる場合があります。

- ・ 日本人利用者数：ダントツナンバーワン
- ・ スプレッド：広め
- ・ レバレッジ：1000倍（例外あり）
- ・ サーバーの強さ：まあまあ

XMはボーナスも豊富ですが

スタンダード口座の場合口座資金が200万円を超えると
レバレッジ制限がかかり最大レバレッジが200倍になってしまう、

という非常に大きなデメリットがあります。

また、スプレッドも小さいわけでもなく、勝ちすぎるEAが出てきたらそのEA関連でのIB登録した口座のレバレッジを200倍に制限する、というような事例もあるのであまり良いブローカーではないですが出金拒否事例はあまりないですが、200万円以下の低資金でボーナスをうまく使って取引する分には良くもなく悪くもなく、といったブローカーだと思います。

[新規口座開設する場合はこちら](#)

取引プラットフォーム：MT4

口座タイプ：スタンダード

基本通貨：JPY

レバレッジ：1000倍

を選択して作成してください。

上記以外の場合、正常に紐付け処理ができない場合がございます。

※ボーナスについてはどちらを選択してもらっても構いません※

※注意※

必ず上記URLより口座開設が完了しましたら、

こちらのLINEに「スピカSR利用口座番号」

ということでお名前、証券会社名と一緒にご連絡ください。

専用LINEに利用申請する

■XMで追加口座開設する場合

もしすでにあなたがXMの口座をお持ちの場合

追加口座の開設処理をお願いします。

※追加口座の注意※

XMは最大8つまでのしか追加口座を作成できません。

もしすでに口座数が最大の場合、使用してない口座を削除した後追加口座を作成ください。

ではこちらのリンクより

XMのマイページへ[ログイン](#)

してください。

ログイン後、メニューにある追加口座開設をクリック。



その後、下記画像のように選択する画面になりますので

リアル口座開設

取引口座詳細

*取引プラットフォームタイプ

MT4 (FXならびに株価指数、金屋、エネルギー) 

*口座タイプ

Standard (1 ロット=100,000) 

*口座の基本通貨

JPY 

*レバレッジ

1:888 

*口座ボーナス

はい、ボーナスの受け取りを希望します。 

パスワード

口座パスワード欄は、英語のアルファベットで記入する必要があり、小文字、大文字、数字の3つの文字タイプを含める必要がございます。また、次の特殊文字を使用することもできます: # [] () @ \$ & * ! ? | . , ^ / \ + = -

*口座パスワード

*パスワードの確認

- 8 - 15 文字
- 少なくとも1文字の大文字 (ABC...)
- 少なくとも1文字の小文字 (abc...)
- 少なくとも1つの数字 (123...)

確認

- 私は、[利用規約](#)、[注文執行方針](#)、[リスク開示](#)、[一般的なリスク開示](#)、[利益相反に関する方針](#)、[友人紹介プログラム](#)、[ボーナスプログラムの利用規約](#)、および[個人情報保護方針](#)の全文を注意深く読み、完全に理解した上で、それを完全に受諾、同意するを宣言します。

取引プラットフォーム：MT4

口座タイプ：スタンダード

基本通貨：JPY

レバレッジ：1000倍

を選択して作成してください。

上記以外の場合、正常に紐付け処理ができない場合がございます。

※ボーナスについてはどちらを選択してもらっても構いません※

上記の方法で

追加口座の口座開設、紐付け処理が完了しましたら、

こちらのLINEに「スピカSR利用口座番号」

ということでお名前と証券会社をご連絡ください。

専用LINEに利用申請する

■CXCMarketsで新規作成する場合■



取引, CFDs, 外国為替
株式市場, 商品, 仮想通貨

送金ボーナスは最大 650000円

口座開設

www.cxcmarkets.com

- ・ 日本人利用者数：普通
- ・ スプレッド：広めかな
- ・ レバレッジ：500倍
- ・ サーバーの強さ：強い

CXCMarketは中華系の企業が運営する証券会社と言われています。
正直その通りなのかなど、証券会社に関する詳細は不明ですが、ツイッターなどではIB獲得に奔走している担当者の話が聞こえるので新興でこれから頑張っていこうとしてるようなところなのだと思います。
その分、ボーナスも多めですし、今の所資金額によるレバレッジ制限もなければスリッページがひどいとかもなく、サーバーも強い印象を受けるので悪くないと思っています。
出金拒否等もないですし普通にLINEなどで担当と連絡が取れるというのは誠実なイメージで良いです。
もちろん、証券会社サポートの対応も日本語で行えるのでその点をご安心ください。

[新規口座開設する場合はこちら](#)

取引プラットフォーム：MT4

口座タイプ：スタンダード

基本通貨：JPY

レバレッジ：500倍

を選択して作成してください。
上記以外の場合、正常に紐付け処理ができない場合がございます。

※注意※

必ず上記URLより口座開設が完了しましたら、
こちらのLINEに「スピカSR利用口座番号」
ということでお名前、証券会社名と一緒にご連絡ください。

[専用LINEに利用申請する](#)

■CXCMarketsで追加口座開設する場合■

もしすでにあなたがCXCの口座をお持ちの場合
追加口座・もしくは新規開設処理が必要になります。

CXCの場合、追加口座作成の場合、どうしても紐付け不可場合があります。

その場合、CXCサポートまで

「<https://my.cxcmarkets.com/ja/ib/links/go/870>のIBに紐付けしたいのですが」

ということで一本メッセージして口座を紐付け処理後、
追加作成してください。

もしそちらの紐付け処理でも紐付け不可能な場合、
新規作成と同様の手順で再度口座作成ください。

過去の口座も残りますし、新規口座も残ります。
管理が面倒ですがそういうやり方でないといけないようです。

※注意※

必ず上記内容で無事紐付け口座開設が完了しましたら、
こちらのLINEに「スピカSR利用口座番号」
ということでお名前、証券会社名と一緒にご連絡ください。

[専用LINEに利用申請する](#)

FXジャイアンツで新規作成する場合



7年連続で顧客満足度1位を記録*

7年連続
顧客満足度 **No.1**

※ワールドインベストメントcofによる

利用継続率 **94.5%** アジア主要国シェア **52%**

- ・ 日本人利用者数：比較的多め
- ・ スプレッド：そこそこ狭い
- ・ レバレッジ：500倍
- ・ サーバーの強さ：強い

FXGは海外向けにもともと展開していましたが近年で日本にも参入。

アジア圏は利用者がかかり多いようです。

こちらは法人として審査まで受けて、しっかり契約を結んでいるため当然担当者もいますし、口座の資金額によるレバレッジ制限などありません。

また、他会社よりもVPSなどからの接続も強い（VPSのサーバーにもよる）ですし完全ABOOK口座ということで専用で用意してもらっている特別口座で取引が可能になります。その分レバレッジは最大1000倍ですがABOOKのため500倍が最大となります。

法人契約まで結んでいるので出金拒否などされるはずありませんし実際に弊社経由での利用者での出金額は全体で1億円をゆうに超えているので紹介する中で信頼性としてはいまのところ一番強い証券会社です。ただ専用口座ではボーナス等はありません。

新規口座開設する場合はこちら

取引プラットフォーム：MT4

口座タイプ：オート

基本通貨：JPY

レバレッジ：500倍

を選択して作成してください。

上記以外の場合、正常に紐付け処理ができない場合がございます。

よく、オート口座じゃない口座種別で作成される方がいます。

お間違えないようお願いします。

※注意※

必ず上記URLより口座開設が完了しましたら、

こちらのLINEに「スピカSR利用口座番号」

ということでお名前、証券会社名と一緒にご連絡ください。

専用LINEに利用申請する

■FXジャイアンツで追加口座開設する場合

もしすでにあなたがFXジャイアンツの口座をお持ちの場合追加口座の開設処理をお願いします。

マイページログイン後、追加口座開設を行ってください。

作成の際は

- ・リアル口座
- ・MT4
- ・オート口座
- ・レバレッジ500

で作成をお願いします。

その後、メニューより

ツール → 紹介元登録処理

と選択していただき

IB0incj

の文字をコピペで入力、送信処理をお願いします。

手入力は間違える原因になりますので必ず文字をコピペしてください。

また、紹介元登録処理後、こちらの管理画面に反映するまで最大6営業日とかなり時間がかかることもありますが、FXジャイアンツに直接お問い合わせしてもらえると反映が非常に早いです。

紹介元登録処理後必ずFXジャイアンツへ直接紐付け確認依頼をメール、もしくはチャットなどで行ってください。

追加口座開設、紐付け処理が完了しましたら、
こちらのLINEに「スピカSR利用口座番号」
ということでお名前、証券会社名と一緒にご連絡ください。

専用LINEに利用申請する

■EXNESSで新規作成する場合■



- ・ 日本人利用者数：多め
- ・ スプレッド：狭い
- ・ レバレッジ：無制限
- ・ サーバーの強さ：弱め

EXNESSは超大手の海外証券会社です。

一時日本から撤退していましたが2020年から再び日本人の受け入れを開始しました。ぶっちゃけ紹介している中で母体企業が一番でかいです。

魅力はなんといっても無制限レバレッジとロスカット率0%。

個人的にはボーナスよりもこっちのほうが良い。

あとはスワップフリーなので日付をまたぐポジションを持つスイング、ちょっとしたデイトレEAを動かすときには最高です。

逆にサーバー弱いのでスキャルとかは微妙。

[新規口座開設する場合はこちら](#)

口座タイプ：スタンダード

取引プラットフォーム：MT4

基本通貨：JPY

レバレッジ：2000倍（無制限でも可）

を選択して作成してください。

上記以外の場合、正常に紐付け処理ができない場合がございます。

※注意※

必ず上記URLより口座開設が完了したら、

こちらのLINEに「スピカSR利用口座番号」

ということでお名前、証券会社名と一緒にご連絡ください。

[専用LINEに利用申請する](#)

■EXNESSで追加口座開設する場合■

もしすでにあなたがEXNESSの口座をお持ちの場合
下記手順にて追加口座の開設処理をお願いします。

ステップ1

EXNESSサポート（問い合わせでもライブチャットでもOK）宛に
<https://one.exness.link/a/0ni61vysji>
のリンクでIB紐付け希望という依頼を送信してください。

ステップ2

サポートより返信で送られてくる紐付け申請フォームに記入、送信

ステップ3

申請の審査結果がEXNESSよりメールで届きます。

ステップ4

メールで「承認」された場合はマイページ内から「新規口座開設」してください。

口座タイプ：スタンダード

取引プラットフォーム：MT4

基本通貨：JPY

レバレッジ：2000倍（無制限でも可）

無事上記のステップで承認までもらって追加口座開設が完了しましたら、こちらのLINEに「スピカSR利用口座番号」ということでお名前、証券会社名と一緒にご連絡ください。

専用LINEに利用申請する

※注意※

EXNESSはちょっと特殊で、場合によってはIB乗り換えが拒否される場合があります。理由はよくわかりませんが、その場合は「新規口座開設」でメールアドレスだけ変えてこちらのリンクから新規口座開設してください。

■認証が完了したらEA本体をダウンロード■

2023年1月現在の**最新バージョンは**
「Ver1」となっております。

★SPICA-SR (スピカSR) 本体

本体はこちら からダウンロードしてください。

※注意※

こちらのEA本体は認証無しでは稼働しません。必ずマニュアルどおりに口座作成した後、専用LINEに口座番号認証依頼を行って認証完了してから設置してください。

■VPSお申込み■

MT4 (MetaTrader) によるFX自動売買では
VPS上にある仮想パソコンでインターネットに24時間接続させ
EAに値動きを監視させながら取引を継続します。

VPSならスマホから自動売買ボタンのオン・オフの操作ができるので、
自動売買ツールには必要不可欠なアイテムとも言えます。

サーバー代は約月額1500円ほどとお手頃です。

正直、自宅のPCで動かし続けるのは電気代的にも、PC自体の寿命的にも
ご自宅のPCですとこちらでもサポートできずオススメできないので

必ずVPSを利用してください。

ポイント

下記のVPS会社は、FX自動売買の世界では大手で、
フリーズしにくく、MT4の約定が早いと評判のサーバーです。
下記バナーからVPSのお申込みを進めてください。

口座開設、VPSご契約、資金を入金後に
EAをMT4に設置して稼働スタート、という流れです。

※注意※

もし既存のVPSをお持ちの方でも、
本EA専用下記のパナーから1台新規契約することをオススメします。

■VPS申込みサイト■

VPSは下記2つのいずれかを使用してください。

- ・ ABLENET (安価でサーバーも安定している)
- ・ お名前.com デスクトップクラウド for MT4 (ABLENETより高いが性能は良いらしい)

事前準備

※契約時にクレジットカード (デビットカードでも可) が必要になるので、お手元に用意しておきましょう。

お持ちでない方はコンビニ払いがあるエイブルネットでお申し込みください。

ABLENETで契約する方法



↑↑↑↑上記の画像をクリックして進めてください。

※画像が出てこない方は[こちら](#)をクリックして進めてください※

VPS契約プランとお支払方法

The screenshot shows the ABLINET VPS website interface. At the top, the status bar displays the time 18:11, signal strength, Wi-Fi, and battery icons. Below the status bar, the URL 'ablenet.jp' is visible. The main header features the ABLINET VPS logo and a hamburger menu icon. A red banner at the top of the content area contains the text '詳しく見る' (View details) with a right-pointing arrow. The main content area is divided into several sections:

- 月額 (Monthly fee):** 1,981円 (税抜). Below this, a red banner indicates a 'キャンペーン価格' (Campaign price) of 1,250円 (税抜).
- 初期費用 (Initial fee):** SSD/HDD: 1,800円/0円 (税抜). A red banner below indicates a '無料キャンペーン' (Free campaign) of 0円/0円.
- CPU:** 仮想 2Core (Virtual 2Core).
- SSD/HDD:** 60GB/100GB.
- メモリ (Memory):** 1GB. A red banner below indicates an '増量キャンペーン' (Increase campaign) of 1.5GB.

At the bottom of the content area, there is a button labeled 'お申込み' (Apply) with a right-pointing arrow. A green sidebar on the right side of the page contains navigation arrows and a '月額' (Monthly fee) label.

契約プランはWin1プランを選択します

※1つのEAを稼働するにはこのWin1プランで十分です。

※注意※

VPSプランではなくWindowsプランのWin1プランです。

VPS契約プランをお間違えになると面倒なのでご注意ください。

The screenshot shows the ABLINET VPS configuration interface. At the top, it says '新規お申し込み・お見積もり | ...'. The logo 'ABLENET VPS' is visible. Under the 'ストレージ' (Storage) section, there are two options: 'HDD 100GB' (selected with a checkmark) and 'SSD 60GB'. Under the 'お支払方法' (Payment Method) section, there are three options: 'クレジットカード試用期間あり' (unselected), 'クレジットカード試用期間なし' (selected with a checkmark), and 'コンビニ払い (手数料160円+税)' (unselected). At the bottom, there is a '利用規約' (Terms of Use) section with an unselected radio button and a green arrow button.

ストレージHDDを選択します。

※SSDでもいいですがHDDで十分です※

100GBを選択します

お支払方法

クレジットカード試用期間なしを選択します。

※クレカ、デビットカードをお持ちでない場合はコンビニ払いを選択してお支払いください。

ココに注意

※クレジット試用期間ありにした場合は、手動で本契約に移行する必要があるのでご注意ください。

試用期限が過ぎるとサーバーが自動で止まり、EAが使用できなくなりますので注意が必要です。

無難に最初からEAが止まらないよう「クレジット試用期間なし」を選択しておきましょう。

新規お申し込み・お見積もり | ...
https://www.ablenet.ne.jp

ABINET VPS

利用規約を新しいウィンドウで表示する

利用規約への同意が必要です。
同意する

ご利用コンテンツについて(以下全てに同意してください)

ABINETではアダルト向けサイトは禁止されています。
同意する

ABINETでは出会い系サイトは禁止されています。
同意する

その他、禁止事項に該当する行為も禁止されています。
同意する

↑

サーバー契約期間の選択



○ 契約期間、オプション

サーバー契約期間



月払い



6ヶ月払い 最大12%Off



年払い 最大23%Off

見積り画面へ進む >

戻る >

任意で契約期間を選択していただき”見積もり画面へ進む”をクリックします

< > 新規お申し込み・お見積もり | ...
https://www.ablenet.ne.jp

ABLENET VPS

2003.03.13改訂

Windows、WindowsServer2012、WindowsServer2008R2、WindowsServer2008、WindowsServer2003R2 は、米国Microsoft Corporationの米国及びその他の国における登録商標または商標です。

規約内容を別ウインドウで表示する

WindowsServerを利用の際は上記利用規約にも同意願います。

同意する

以下からWindowsServerのバージョンを選びお進み下さい。

WindowsServer2012R2

・WindowsServer2012R2 ライセンス条項
(規約を別ウインドウで表示)

WindowsServer規約の同意にチェックを入れます
WindowsServer2012R2を選択します

本保証規定は、お客様の法的な権利
異なるその他の権利が存在する場

EULAID:WSB_R8_2_ED_SRVSTD_R

申込者情報の入力へ進む >

戻る >

プラン・仕様

ご利用料金

VPSプランの特徴

仮想デスクトッププランの特徴

VPSの仕様

オプション

キャンペーン

サポート

VPSサポート

よくある質問

お問い合わせ

お知らせ

お知らせ

↑

“申込者情報の入力へ進む”をクリックして次へ進みます

申込者情報の入力

新規お申し込み・お見積もり | ...
https://www.ablenet.ne.jp

ABLENET VPS

○ お申込者情報

法人名

法人名(カナ)

お名前 姓 名
必須 山田 太郎

お名前(カナ) 姓 名
必須 ヤマダ タロウ

国名
必須 日本

郵便番号
必須 5420085
(日本以外の住所は0000000)

新規お申し込み・お見積もり | ...

ABLENET VPS

府県
必須 大阪府

住所(市区町村)
必須 大阪市中央区心斎橋筋

住所(番地、ビル建物)
必須 1-7-1

電話番号
必須 09012345678

FAX番号

メールアドレス
必須 abc@gmail.com

メールアドレス(確認)
必須 abc@gmail.com

お客様情報を入力します
お支払い手続き

ご注文ボタンを押すと税込み合計 **2139円** をご指定のクレジットカードでお支払い頂き、
弊社設定完了次第、本契約利用開始となります。
ご注文後のキャンセルや、ドメイン名の変更はできません
ので御注意ください。

クレジットカード番号
(必須) (数字のみ)
(例)1234567890123456

クレジットカード有効期限 月 / 年 (mm/yyyy)
(必須)

クレジットカード名義
(必須) (アルファベット)
(例)TARO YAMADA

セキュリティコード
(必須) (数字のみ)
カード裏面の3桁の数字です

クレジットカードでのお支払情報を入力をして、お申込みを完了させます。

VPS設定完了通知メールの確認

[ABLE:VPS] VPS(Winプラン)設定完了通知

この度はABLENET VPS「仮想デスクトッププラン」にお申込みいただきまして誠に有難うございます。VPSサーバーの設定が完了し、利用頂く準備が整いましたので以下の通りご案内致します。

*English version is here.

http://www.ablenet.jp/vps/support/email_en.html#1b

=====

【 契約情報 】

契約者名 山田 太郎
メールアドレス aaa123@gmail.com
申込日 2018年08月17日

利用プラン Win1プラン更新1ヶ月
有効期限 2018年09月30日

【 WindowsServer設定情報 】

WindowsServerにログインする際やリモート接続する際に必要な情報です。

コンピュータ	150.66.	154
ユーザー名	Administrator	
初期パスワード	k5h	

◀ リモートデスクトップアプリから
VPSに接続する際に必要な情報です

初期OS WindowsServer2012R2

■ 注意ポイント ■

※エイブルネットから2通目に届く(通常数時間で届きます) 設定完了通知メールにはVPSに接続するための大切な情報が記載されているので、必ず保管しておきましょう。

- コンピュータ
- ユーザー名
- 初期パスワード

こちらが、VPSに接続するための大切な情報ですので、必ずキャプチャする、メモするなど控えておいてください。

設置代行希望の場合は上記情報を弊社LINEへ送っていただく必要があります。

お名前.comで契約する方法

お名前.comで契約した場合のメリット

1:サーバーの速度

お名前.comで契約する場合、サーバーの性能が良いです。

EAが注文を行い約定する時間が速ければ速いほどEAが狙いたいポジションをとることができます。

約定のスピードはPC (= VPS) のスペックに加えて、サーバーとの物理的距離にも起因します。

お名前ドットコムは東京、ABLENETは大阪にサーバーを設置しているため、特に東京でEAを稼働させる場合はお名前の方が有利になります。

2:メモリの優位性

前述で記載しましたが、メモリの大きさはEAの処理速度に関係してきます。

1GBより2倍の容量がある2GBの利用が今後の運用に有利と言えます。

メモリが多いことでマイナススリップの発生や本来エントリーするポイントでエントリーされないなどのエラーを防ぐことができます。

お名前.comで契約する場合、まずはこちらをクリックして、申し込みページを開いてください。

↓

[お名前.com デスクトップクラウド](#)

「今すぐ申し込む」をクリック

他社徹底対抗！ キャンペーン実施中

[詳細を見る](#) >

FX専用VPS

稼働率
保証

99.99% 以上

安心の返金保証付き

1.5GB | 1,230円/月~

＼ キャンペーン実施中 ／

[今すぐ申し込む](#) >

「2GBプラン」を選びます



支払い期間を選びます



好きなメールアドレスとパスワードを入力して「次へ進む」をクリックします。

18:01



cart.onamae.com

デスクトップクラウド for MT4 ver2.0 2GB

初期設定費用	0円
初回料金	1,630円
データセンター	日本

[^ 詳細を表示](#)

合計金額(税抜) **1,630円**

初めてご利用の方

メールアドレス

mail@onamae.com

パスワード

[利用規約](#) | [プライバシーポリシー](#)

お名前IDをお持ちの方

次へ進む



- 表示価格は全て税抜きです。消費税は別途申し受けます。
- まとめて払いをご利用で途中解約をした場合、お支払い済みの料金をご返金致しかねますので、あらかじめご了承ください。
- 月額換算は、まとめて払いの表示料金を1ヶ月あたりに換算した料金となります。実際のお支払いは一括払いとなります。
- 1ヶ月払いの場合、無料期間を除いた3ヶ月間が最低利用期間となります。

会員情報を入力して次へ進みます。

18:02

ああ cart.onamae.com

ドメイン取るなら
お名前.com com | jp | co.jp お名前ID
55439648でログイン中

① 情報入力 > ② お支払いの選択 > ③ 完了

メールアドレスの登録が完了しました。
お名前ID:55439648 が発行されました。

続いて、会員情報をご入力ください。

種別 **必須**

個人 法人

お名前 **必須**

お名前 太郎

お名前（ローマ字） **必須**

Onamae Taro

国 **必須**

Japan

郵便番号 **必須**

123 - 4567

カード情報を入力します



クレジットカードで決済をし、申込みを完了します。

ドメイン販売元 **お名前.com** gmo お名前ID
8365029でログイン中

✓ 情報入力 > ② お支払いの選択 > ③ 完了

申込み >

※利用規約は[ページ下部](#)をご確認ください。

お支払い方法を選択してください。

入金確認が一番早いクレジットカード決済がおすすめです。お名前.comでは主要なクレジットカードがご利用いただけます。
※ ご登録済みのものと異なるお支払い方法をご選択された場合、今後すべてのサーバーサービスのご請求に新しい支払い方法が適用されます。

登録済みのクレジットカード

カード番号 *****

[お支払い方法の変更](#)

お申し込み内容

デスクトップクラウド
デスクトップクラウド for MT4 ver2.0 1.5GB

初回設定費用	0円 (税込0円)
--------	--------------

[お名前.com] デスクトップクラウド お申込み確認 という件名のメールが届きますので、
以下のリンクをクリックして、電話番号認証を行います。

===== ■ □

1 ご利用開始までの流れ

1.電話認証のお手続き

下記のURLをクリックいただきますと、ご登録のお電話番号宛に、お申込み確認のご連絡をいたします。ガイダンスにしたがって、認証のお手続きをお願いいたします。

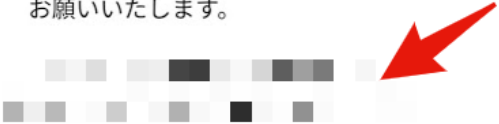

2.ご請求明細の確認とお支払い

電話認証後、ご請求に関する下記件名のメールをお送りいたしますので、到着までお待ちください。

件名：[お名前.com] デスクトップクラウド ご請求明細 初回お支払い分

*銀行振込でのお申込みのお客様は、上記メールをご参照のうえ、お支払いください。初回お支払い分のお支払いを確認後、下記件名のメールをお送りします。

件名：[お名前.com] デスクトップクラウド 領収メール 初回お支払い分

電話番号認証を行うと

[お名前.com] デスクトップクラウド サービス設定完了 という件名のメールが来ますので、

以下のログインURLをクリックして

す。

[4] サービスのご契約に関する管理を行う『お名前.com Navi』

お客様のご契約内容の確認・変更は契約管理画面『お名前.com Navi』で行えます。

契約管理画面『お名前.com Navi』では下記のお手続きができます。

- ・ご利用サービスの確認
- ・各種サーバー・サービスの追加申込み
- ・会員情報の変更
- ・請求担当者情報の変更
- ・お支払方法の変更
- ・まとめ払いのお申込み
- ・会員IDのパスワード変更

ログインURL : <https://navi.onamae.com/top>

会員ID

パスワード：登録情報入力時に設定したもの

■お問い合わせ■

- ・ヘルプ <https://help.onamae.com/>
- ・カスタマーサポート <https://help.onamae.com/contact/>

IDとパスワードを入れてログインします。

「デスクトップクラウド」を選び

「ログイン」をクリック。

「パスワード再設定」ボタンを押すと、パスワードが表示されますので

す。「接続」をクリック。

3. Windowsセキュリティウィンドウが表示されます。
接続用「パスワード」を入力し「OK」をクリック。
接続完了です。

■リモートデスクトップ接続先情報

RDゲートウェイサーバー名：
■■■■■

接続先コンピューター名：
■■■■■

ユーザー名：
■■■■■

パスワード：
設定済み

※パスワードを変更したい場合は、「パスワード再設定」ボタンをクリックしてください。新しいパスワードが表示されます。

クリック

パスワード再設定

※ 詳細な接続方法はガイドをご確認ください。[詳しくはこちら](#)

※ RDPファイルのダウンロード、リモートデスクトップ接続情報は、左メニュー「リモートデスクトップ」より確認できます。

※ ユーザー名とパスワードは左メニュー「ユーザー名/パスワード変更」から変更できます。

今後このメッセージを表示しない

閉じる

以下の情報を確認します。

- ・ コンピューター名
- ・ ユーザー名
- ・ パスワード
- ・ ゲートウェイサーバー名

ポイント

- コンピュータ
- ユーザー名
- パスワード
- ゲートウェイサーバ名

繰り返しのようになりますが、**こちらが、VPSに接続するための大切な情報ですので、必ず控えておいてください。**

■EA運用マニュアル■

入金、出金については各証券会社にて異なりますので解説は割愛して、下記にスピカSRの運用方法について記載します。

※注意※

本EA「スピカSR」は

ハイリスク運用5万円

ミドルリスク運用10万円

推奨15万円

での運用をおすすめしております。

5万円以下での運用も可能ですがかなりリスク高めですので宜しくおねがいます。

スピカSRはあくまでもナンピンもマーチンもするEAです。
しかしながら、相場が大きく動いた際のプルバックなども狙う性質上
完全放置をおすすめします。

そして原資回収を行った場合は即座に出金し
【勝ち確定状態】で運用することをおすすめします。

現在、僕やプロトレーダーであるチャチャ丸氏やエンジニア全員で運営している
LINEオープンチャットがあるのでそちらでは日々経済指標への注意喚起だったり利
用者さん同士の交流、意見交換などをしてもらっています。

他にも、裁量トレードについてのコンテンツまとめ、VPSなどのサポートコンテン
ツなどを配信、載せているのでぜひ参加してご自身のEA運用や資金管理、リスク管
理の参考にされてください。

[LIS専用裁量トレーダーコミュはこちら](#)

また、本EAスピカSRはリアル口座で

常にフォワードの稼働状況を[MYFXBOOK](#)で公開しています。

こちらは溶けない限り永久的に公開を続けていくつもりです。

■EAの設置代行をご希望される場合■

- ・ 口座開設
- ・ VPS契約
- ・ 口座への資金入金

まで完了している状態でEAの設置代行をご希望される場合、
こちらの

[専用LINEへ連絡する](#)

まで

例)

◎口座ID(口座番号)

3210111

◎接続サーバー

XMtrading-Real250 (XMの場合)

◎MT4パスワード

74hd6uhcu

◎お名前

山田 太郎

◎VPS情報 (下記はエイブルネットの場合)

コンピューター名 150.66.30.154

ユーザー名 Administrator

初期パスワード 34VsKe5h

◎運用金額

10万円 (例)

という形フォーマットで全ての情報をお送りください。

[専用LINEへ設置代行連絡を送る](#)

■各種証券会社のMT4をインストール■

XMのMT4は

[こちらからダウンロード](#)可能です。

CXCMarketsのMT4は

[こちらからダウンロード](#)可能です。

もしくは[こちら](#)

FXジャイアンツのMT4は

[こちらからダウンロード](#)可能です。

EXNESSのMT4は

[こちらからダウンロード](#)可能です。

■EAの設置方法について■

1. EAファイルの設定

MT4のメニュー「ファイル」の中の「データフォルダを開く」をクリックします。



「MQL4」フォルダを開きます。

名前	更新日時	種類	サイズ
config	2021/02/22 9:23	ファイル フォルダ	
history	2021/02/05 14:32	ファイル フォルダ	
logs	2021/04/19 9:18	ファイル フォルダ	
MQL4	2021/02/05 14:32	ファイル フォルダ	
profiles	2021/02/05 14:32	ファイル フォルダ	
templates	2021/04/16 9:18	ファイル フォルダ	
tester	2021/02/05 14:32	ファイル フォルダ	
origin.txt	2021/02/05 14:29	テキスト ドキュメント	1 KB



「Experts」フォルダを開きます。

名前	更新日時	種類	サイズ
Experts	2021/04/06 15:34	ファイル フォルダ	
Files	2021/02/05 14:29	ファイル フォルダ	
Images	2021/02/05 14:29	ファイル フォルダ	
Include	2021/02/05 14:29	ファイル フォルダ	
Indicators	2021/04/19 9:18	ファイル フォルダ	
Libraries	2021/04/06 15:34	ファイル フォルダ	
Logs	2021/04/19 9:18	ファイル フォルダ	
Presets	2021/04/12 9:19	ファイル フォルダ	
Projects	2021/02/05 14:29	ファイル フォルダ	
Scripts	2021/04/05 12:02	ファイル フォルダ	
Shared Projects	2021/02/05 14:32	ファイル フォルダ	



「Experts」フォルダにダウンロードした「_SPICA-SR.ex4」を設置。

Spica_SR.ex4

2023/01/11 19:37

EX4 ファイル

45 KB

2 . MT4の設定

MT4メニューの「ツール」の中の「オプション」をクリックします。



「エキスパートアドバイザー」のチェックを下記のように設定し「OK」をクリックします。

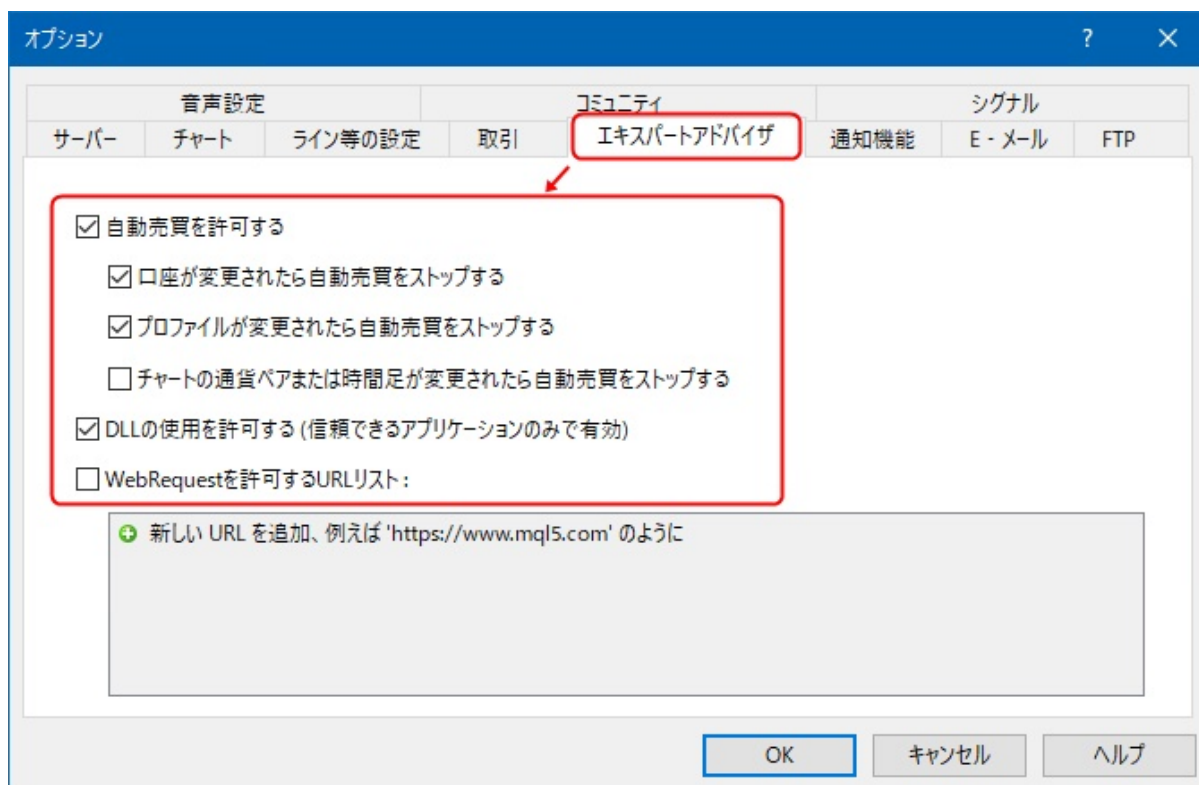

MT4の「気配値表示」内の適当な通貨ペアを右クリックし「すべて表示」をクリックします。

「気配値表示」が表示されていない場合は、ツールバーの「気配値表示」ボタンをクリックします。

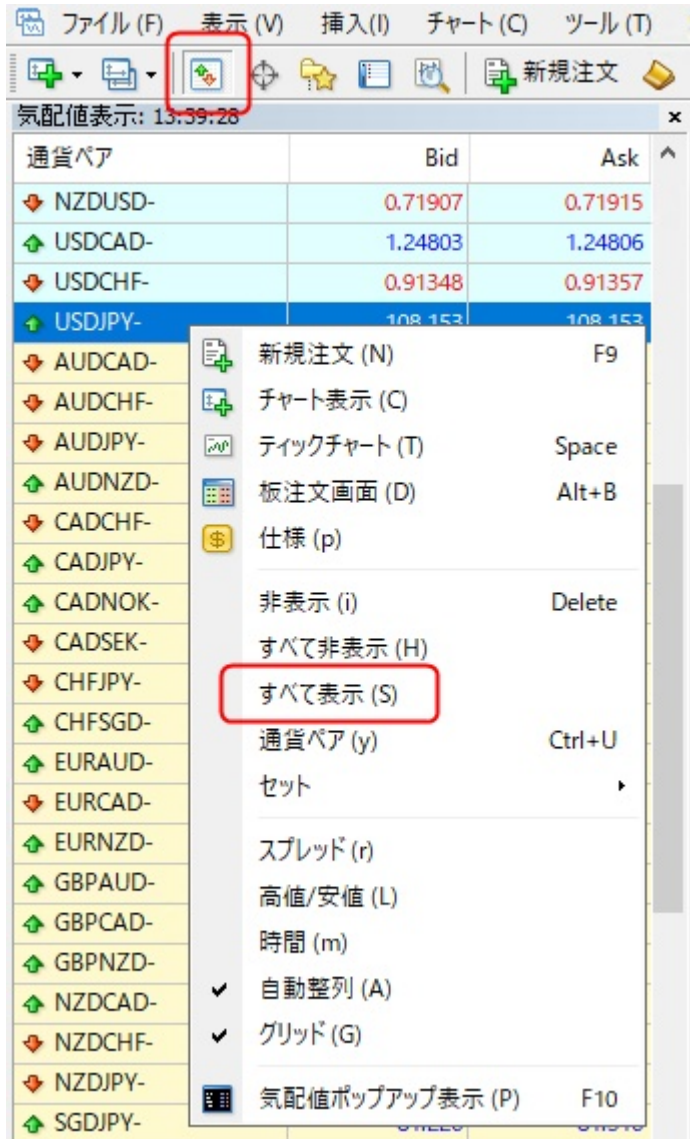

MT4を再起動します。

3 . EAの設定

「気配値表示」内の「AUDCAD」(証券会社によってシンボルが多少異なります)」

例：FXジャイアーツの場合はAUDCAD-

CXCの場合はAUDCAD,

EXNESSの場合はAUDCADm等

を右クリックし「チャート表示」をクリックします。

MT4の「ナビゲーター」内の「エキスパートアドバイザー」に「SPICA-SR」があることを確認します。

「ナビゲーター」が表示されていない場合は、ツールバーの「ナビゲーター」ボタンをクリックします。

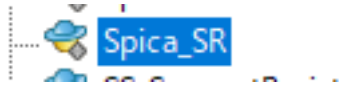

「ナビゲーター」内の「エキスパートアドバイザー」にある「SPICA-SR」を通貨ペアAUDCADで、時間足はどれでも構いませんのでチャートにドラッグ&ドロップしてください。

「全般」の「設定」を下記のように設定します。

バージョン情報 **全般** パラメーターの入力 仕様

コモン

Long & Short ▼ ポジション

アラームを有効化

1回鳴ったらアラームを無効化

自動売買

自動売買を許可する

セーフティー

DLLの使用を許可する

外部エキスパートの使用を許可する

シグナル設定の変更を許可する

OK キャンセル リセット

「パラメーターの入力」の「ロットサイズ倍率」等を設定し「OK」をクリックします。

変数	値
ロットサイズ倍率	1.0
最低証拠金維持率 (この値未満はエントリーされ..	500
スリッページ	100
GMT調整	0

※注意※

「ロットサイズ倍率」はあくまでも倍率です。

0.01ロットで運用する場合はそのまま1.0のまま、もし初期ロット0.1などにしたい場合は10、1ロットで運用したい場合は100などに適宜ご変更ください。

この数値を整数ではない0.01などにしてしまうと挙動がおかしくなりますのでご注意ください。

チャート左上の表示が「**認証成功 (無期限)**」と表示され、右上の顔アイコンが笑っていれば設置完了です。



口座認証されていなかったり、「自動売買」ボタンが押されていない場合は、下記のような表示になりますので、「自動売買」ボタンを押してください。

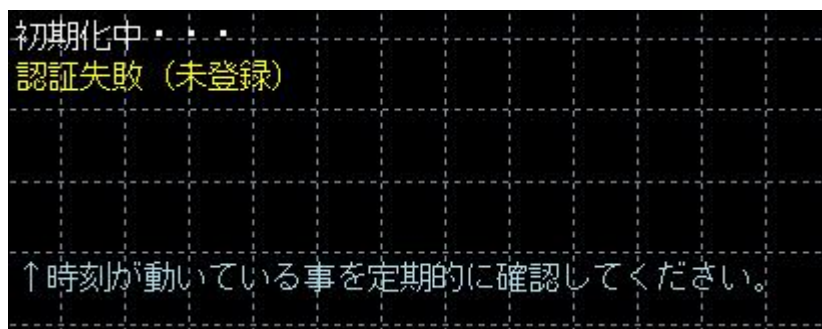

上記、「認証成功」のメッセージが出て、チャート右上の顔アイコンが笑顔になればEA稼働の設定は完了です。

運用ルールについて

本EAはマイナー通貨ペアの中でもAUDCAD、AUDNZD、NZDCADに絞ることでそれぞれの通貨ペアの特徴を最大限に活かし長期のバックテストでもDDが大きくなりたくないという想定のもと運用するEAになっています。

ですので、推奨資金を入れた後にやることはEAがきちんと動作しているかの確認のみ。

基本的に指標時に止めたりすることは一切ありません。

バックテストの最大ドローダウンは12万円となっていますが、

ぶっちゃけ最近のAUD系は結構一方通行することも多くなってきているので過去のドローダウンを更新する可能性もあるのでご注意ください。

また、人によっては複利運用することで元金の回収タイミングはグッと早くなるでしょう。

■よくある質問一覧■

Q,エントリーする通貨ペアを教えてください。

A.

AUDCAD、AUDNZD、NZDCADです。

EAを設置するのはAUDCADのチャート1つだけで大丈夫です。

※証券会社によってチャートの名称シンボル表示が異なりますのでご注意ください。

例：FXジャイアンツの場合はAUDCAD-、CXCの場合はAUDCAD,、EXNESSの場合はAUDCADm等

Q.資金に対しての適正ロット数を教えてください

A.

0,01ロットあたりハイリスク運用の場合は5万円～
中リスク運用の場合10万円～
推奨は15万円～
という形にしています。

Q.設置して認証完了マークも出ていてニコちゃんマークも笑顔になっていますがエントリーがありません。
なにか異常があるのでしょうか??

A. まず、エントリーしない理由としていくつか考えられます。

1、EAのロジックでエントリーしない相場状況だから

2、EAを設置しているチャートのシンボルが間違っている。

※これが一番多いです※

3、それ以外の何かしらのエラーで取引されていない

という形です。

基本的に上記の理由以外は、割とすぐにエントリーし始めるとは思いますが、今回は3つ目の項目についてご説明します。

FXジャイアンツ、CXC、EXNESSは表示チャートが通常と違います。

FXジャイアンツは「AUDCAD-」という形で末尾に「-」が必ず付きます。
CXCは新しい口座だと「AUDCAD,」という形で末尾に「,」が付きます。
EXNESSは「AUDCADm」という形で末尾に「m」が付きます。

上記のような正しいシンボルが表示されない場合は、
MT4のメニューにある「表示」→「通貨ペアリスト」から正しいシンボルチャート
を「表示」させてください。

下記はFXジャイアンツの例ですが、
このように「-」がついているチャートがグレーのままだとエントリーもできないし
チャートも表示されないままです。

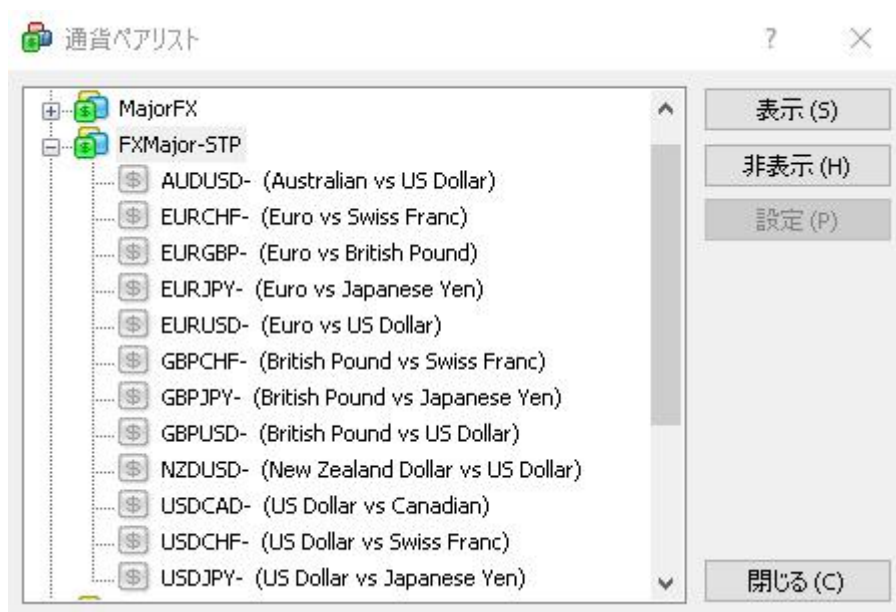

きちんと「表示」ボタンを押して表示させると、こう変化します。

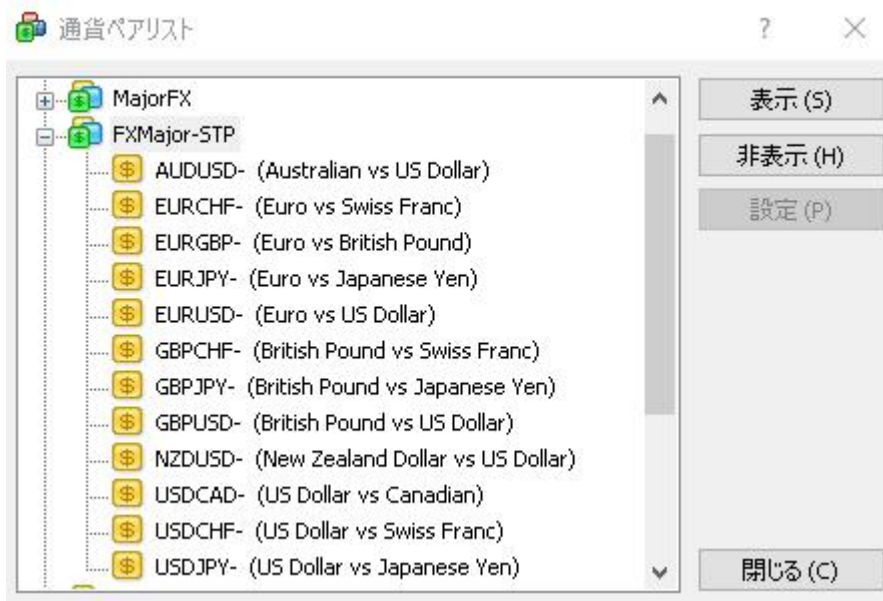

ポイントとしては設置する際に
設置しようとしているチャートで右クリックして

**「新規エントリー」がちゃんとできるかどうか？
をご確認ください。**

エントリーできないチャートですと

「注文発注」という項目が出てきません。

ご注意ください。

なかなかエントリーしないようでしたら[サポートLINE](#)に一本ご連絡ください。

Q. ゴールドラッシュなど他のEAを利用しているのですが、
同じ口座で運用してもいいのでしょうか？

A.恐れ入りますが他のEAとの組み合わせというのはあまりおすすめしていません。
特に初心者さんであればそんな無茶はやめてください。

もし組み合わせる場合は自己責任で行ってください。
その場合にトラブルが起こった場合のサポートもできかねますのでご理解ください。

なにかご質問や疑問があれば

サポート専用LINE

までお気軽にご連絡ください。